



LA RIFORMA DEL CODICE DELLA STRADA

Come cambiano **REGOLE** e **SANZIONI** (in vigore dal 14 dicembre 2024)

UTILIZZO DEL CELLULARE ALLA GUIDA



Vietato l'uso durante la marcia di apparecchi radiotelefonici, smartphone, computer portatili, notebook, tablet, cuffie sonore e dispositivi analoghi che comportano anche solo temporaneamente l'allontanamento delle mani dal volante

- Sospensione della patente da 15 giorni a 2 mesi per la prima violazione e sanzione da 250 euro a 1.697 euro
- Sospensione della patente da 1 a 3 mesi in caso di recidiva e sanzione da 350 euro a 2.588 euro con decurtazione fino a 10 punti sulla patente di guida

ABBANDONO DI ANIMALI DOMESTICI

Inasprimento delle sanzioni per chi abbandona animali domestici

- Se il reato viene commesso con l'uso di veicoli si avrà la sospensione della patente da 6 a 12 mesi
- Se a seguito dell'abbandono in strada l'animale provoca un incidente con lesioni personali o morte, vengono applicate al proprietario le aggravanti previste per lesioni o omicidio stradale
- L'abbandono di animali (art. 727 codice penale) prevede l'arresto fino a 3 anni e l'ammenda da 1.000 euro a 10.000 euro

GUIDA IN STATO DI EBBREZZA (ALCOL)

- Chi guida con tasso alcolemico rilevato tra 0,8 e 1,5 g/l viene sottoposto alla limitazione: niente alcool alla guida per anni 2.
- Chi guida con tasso alcolemico rilevato superiore a 1,5 g/l viene sottoposto alla limitazione: limitato alla guida di veicoli dotati di un dispositivo di tipo **ALCOLOCK** per anni 3 (dispositivo che blocca il veicolo nel caso venga rilevato qualsiasi tasso alcolemico del guidatore)
- Sanzione da 543 euro a 6.000 euro, a seconda del tasso alcolemico rilevato

CIRCOLAZIONE DELLE BICICLETTE (VELOCIPEDI)

Caratteristiche costruttive funzionali e dispositivi di equipaggiamento dei velocipedi.

Le biciclette devono essere dotate di:

- freni
- campanello
- luci **FUNZIONANTI**: bianche o gialle anteriori e luci rosse e catadiottri rossi posteriori

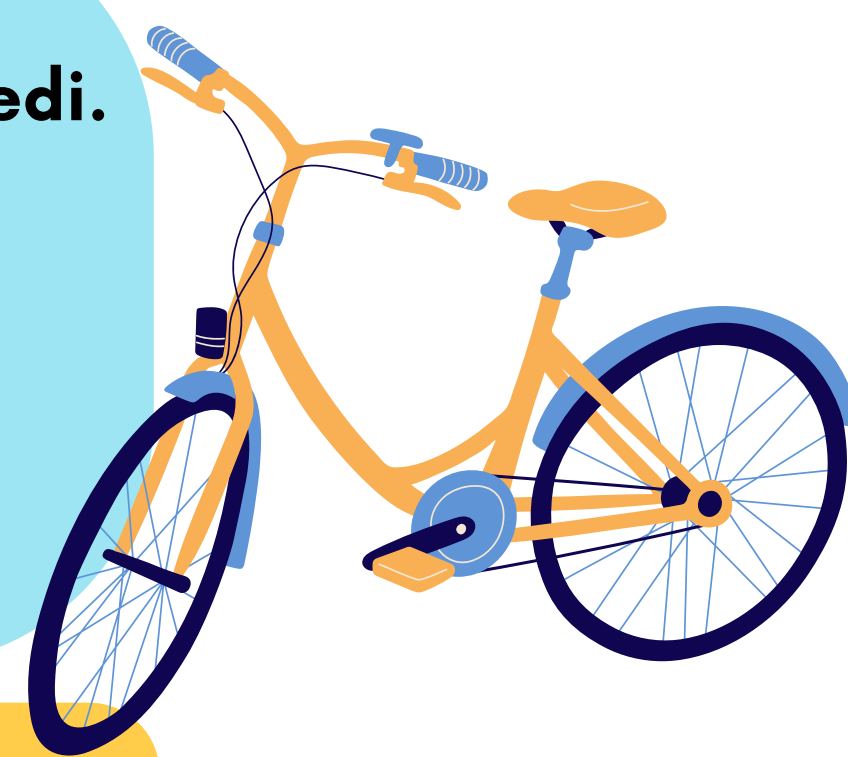

Sanzioni da 42 euro a 173 euro

MONOPATTINI ELETTRICI

- Circolazione consentita solo nei centri abitati
- Divieto di sosta e circolazione sui marciapiedi, sulle piste ciclabili e percorsi pedonali
- Obbligo di targa e assicurazione
- Casco obbligatorio per tutti i conducenti
- Divieto di trasporto passeggeri
- Obbligo di indicatori luminosi di svolta su entrambe le ruote



Sanzioni da 200 euro a 800 euro

SOSPENSIONE BREVE DELLA PATENTE DI GUIDA

I conducenti con meno di 20 punti sulla patente che circolando in Italia e commettono una serie di specifiche violazioni, quali:

- Violazione delle segnalazioni del semaforo e dell'agente del traffico
- Inversione di marcia vietata
- Sorpasso vietato o a destra
- Mancata precedenza
- Mancato rispetto della distanza di sicurezza
- Circolazione contromano
- Mancato e irregolare uso del casco
- Mancato e irregolare uso dei sistemi di ritenuta per bambini e dei dispositivi antiabbandono
- Uso del cellulare alla guida
- Mancato uso delle cinture di sicurezza
- Guida con tasso alcolemico tra 0 e 0,5 g/l
- Violazione delle regole di comportamento nei confronti dei pedoni

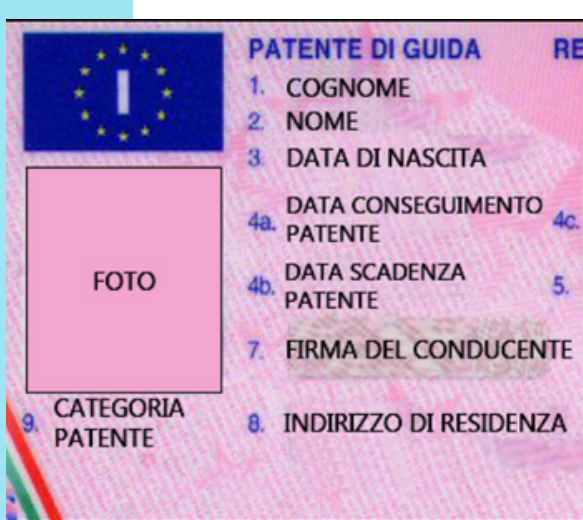

- Incorrono nella sospensione breve della patente di:
 - 7 giorni nei casi in cui al momento dell'accertamento risulti un punteggio inferiore a 20 punti ma pari almeno a 10 punti
 - 15 giorni nei casi in cui al momento dell'accertamento risulti un punteggio inferiore a 10 punti

